Business Agility

Gestão Ágil

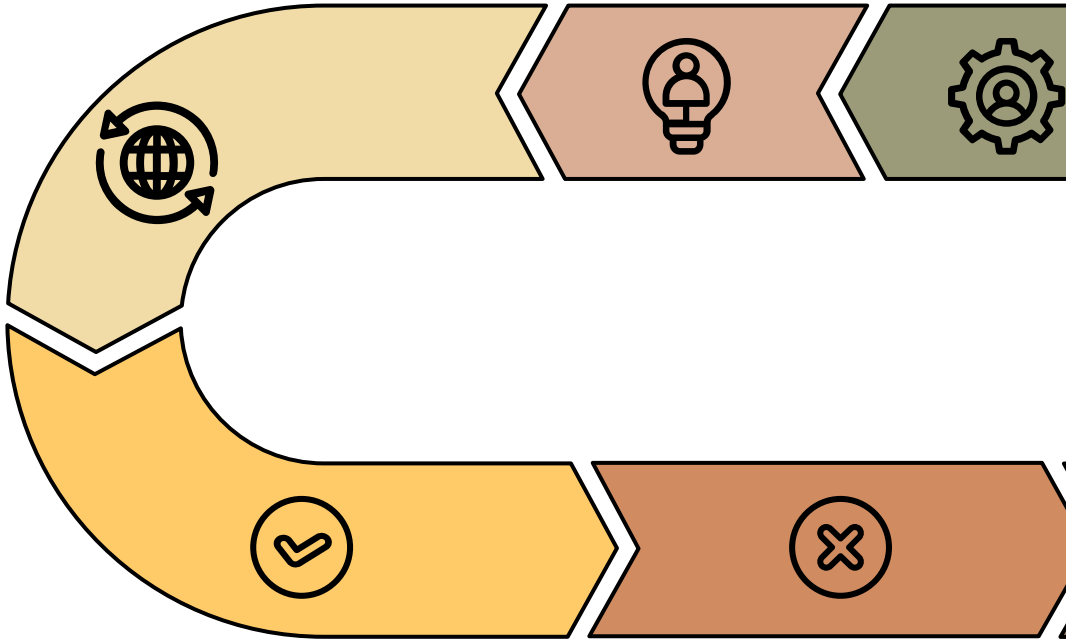

Unidade 04

Prof. Daniel Caixeta

GitHub

Conteúdo programático

9. Métricas de sucesso

9.1. Velocidade de entrega.
9.2. Satisfação do cliente.
9.3. Qualidade do produto.
9.4. Engajamento da equipe.
9.5. Eficiência operacional.
9.6. Valor de negócio entregue.

10. Estudos de casos

10.1. Exemplos de empresas que adotaram a gestão ágil com sucesso.

11. Lições apreendidas

11.1. As lições [...].

9. MÉTRICAS DE SUCESSO

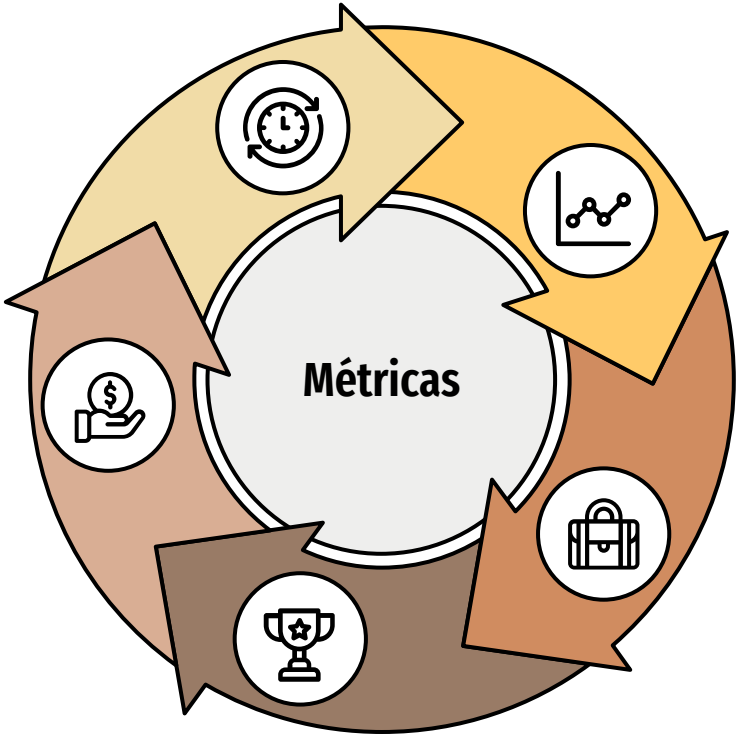

9.1. VELOCIDADE DE ENTREGA[1]

- Medir o tempo necessário para entregar um novo recurso, produto ou serviço ao mercado pode incluir métricas como *lead time* (tempo decorrido desde a concepção até a entrega) e *cycle time* (tempo decorrido desde o início do trabalho até a conclusão).

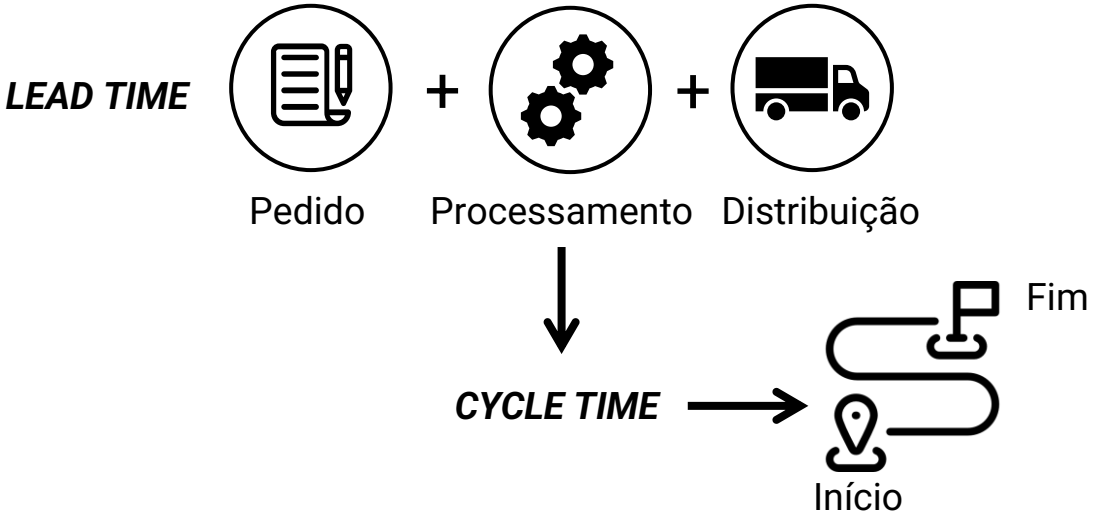

1. https://inside.contabilizei.com.br/lead-time-e-cycle-time-no-fluxo-de-desenvolvimento-de-software-81caacafdcf1

9.2. SATISFAÇÃO DO CLIENTE

- Avaliar a satisfação dos clientes com os produtos ou serviços entregues pela organização pode ser medido por meio de pesquisas de satisfação do cliente, *feedbacks* diretos e análise de métricas como *Net Promoter Score* (NPS).
- O NPS é uma métrica amplamente utilizada para medir a satisfação e lealdade dos clientes em relação a uma empresa, produto ou serviço. O NPS é baseado em uma pergunta simples:

  "Em uma escala de 0 a 10, o quanto você recomendaria nossa empresa/produto/serviço a um amigo ou colega?“

- Com base nas respostas, os clientes são classificados em três categorias:

    1. Promotores (Notas 9 e 10): São clientes altamente satisfeitos e leais, que têm maior probabilidade de recomendar a empresa a outras pessoas e contribuir para o crescimento do negócio.
    2. Neutros (Notas 7 e 8): São clientes que estão satisfeitos, mas não são entusiastas. Eles podem recomendar a empresa em algumas circunstâncias, mas não são tão propensos a fazê-lo quanto os promotores.
    3. Detratores (Notas 0 a 6): São clientes insatisfeitos, que têm maior probabilidade de compartilhar experiências negativas com outras pessoas e prejudicar a reputação da empresa.

- O NPS é uma métrica poderosa porque é simples de entender, fácil de coletar e fornece uma medida direta da lealdade do cliente.
- Permite que as empresas identifiquem áreas de melhoria, monitorem o desempenho ao longo do tempo e faça comparação de desempenho com concorrentes do setor.
- Ao incorporar o NPS em suas estratégias de gestão de relacionamento com o cliente, as empresas podem fortalecer seus laços, impulsionar a satisfação e fidelidade e alcançar um crescimento sustentável.

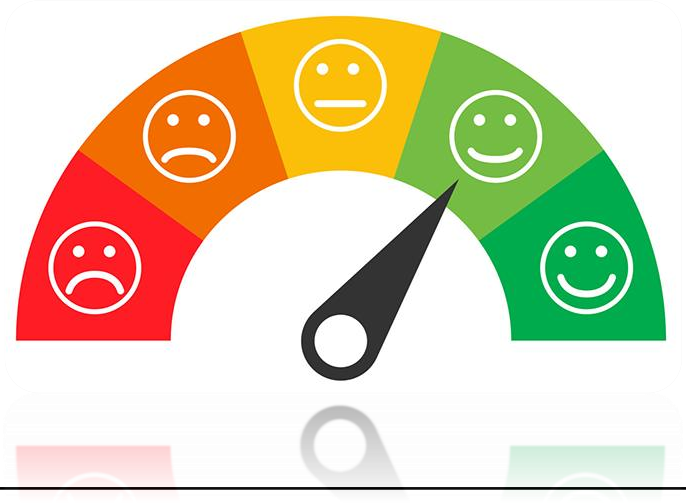

9.3. QUALIDADE DO PRODUTO

- Medir a qualidade dos produtos ou serviços entregues pela organização pode incluir métricas como a taxa de defeitos, o tempo médio para corrigir defeitos e o índice de retrabalho.

9.4. ENGAJAMENTO DA EQUIPE

- Avaliar o nível de engajamento e satisfação da equipe com as práticas ágeis pode ser feito por meio de pesquisas de clima organizacional, taxas de rotatividade de funcionários (*turnover*) e *feedbacks* diretos dos colaboradores.

9.5. EFICIÊNCIA OPERACIONAL

- Medir a eficiência das operações da organização pode incluir métricas como a utilização de recursos, a produtividade da equipe e o custo por unidade de trabalho entregue.

9.6. VALOR DE NEGÓCIO ENTREGUE

- Avaliar o valor de negócio gerado pelas práticas ágeis pode ser feito por meio de métricas financeiras, como retorno sobre o investimento (ROI / *Return on Investiment*), receita incremental gerada e redução de custos operacionais.

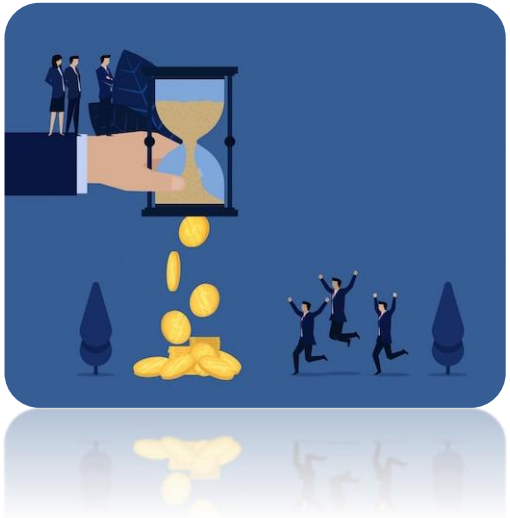

- Em resumo, é fundamental escolher métricas que estejam estreitamente alinhadas aos objetivos estratégicos da organização, garantindo que elas forneçam *insights* valiosos sobre o desempenho e o impacto das práticas ágeis.
- Essas métricas devem abranger diversos aspectos, como eficiência operacional, qualidade dos entregáveis e satisfação dos *stakeholders*. Além disso, é essencial que as métricas sejam revisadas e ajustadas regularmente, refletindo a evolução da organização e as mudanças em suas necessidades.
- Esse processo contínuo de ajuste assegura que as métricas permaneçam relevantes e úteis para guiar a tomada de decisões e promover a melhoria contínua.

10. ESTUDOS DE CASOS

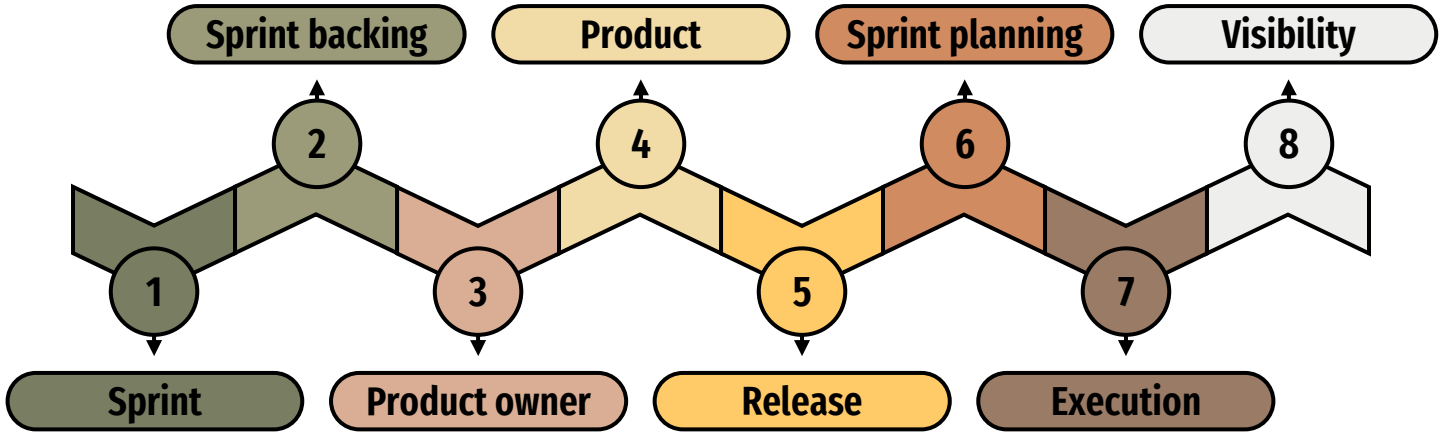

10.1. EXEMPLOS DE EMPRESAS QUE ADOTARAM *BUSINESS AGILITY*/GESTÃO ÁGIL COM SUCESSO

- Muitas empresas ao redor do mundo têm adotado com sucesso práticas ágeis para impulsionar sua inovação, adaptabilidade e eficiência.
- Aqui estão alguns exemplos:

1 SPOTIFY®

- A gigante sueca de *streaming* de música é frequentemente citada como um exemplo de adoção bem-sucedida de práticas ágeis. O *Spotify* adotou uma abordagem de "tribos" e "esquadrões", onde equipes multifuncionais têm autonomia para desenvolver recursos e produtos de forma rápida e iterativa.

2 NETFLIX®

- A Netflix é conhecida por sua cultura de inovação e adaptação rápida às mudanças no mercado. A empresa adota práticas ágeis em seu desenvolvimento de *software* e operações, permitindo que ela lance novos recursos e conteúdos de forma rápida e eficiente.

3 AMAZON®

- A Amazon é um exemplo clássico de uma empresa que abraçou a agilidade desde o início. Sua abordagem centrada no cliente, cultura de experimentação e investimento em tecnologias ágeis permitiram que ela se tornasse uma das empresas mais inovadoras e bem-sucedidas do mundo.

4 GOOGLE®

- O Google é outra empresa que incorpora práticas ágeis em sua cultura e operações. Sua abordagem de desenvolvimento de produtos, baseada em metodologias como *Scrum* e *Kanban*, permite que a empresa lance novos produtos e recursos rapidamente e adapte-se às mudanças nas necessidades dos usuários.

5 ZAPPOS®

- A Zappos, uma varejista de calçados *online*, adotou uma abordagem holocrática, na qual as equipes têm autonomia para tomar decisões e experimentar novas ideias. Isso permitiu que a empresa se adaptasse rapidamente às mudanças no mercado e mantivesse um alto nível de inovação.

- Esses são apenas alguns exemplos de empresas que adotaram com sucesso práticas de *Business Agility*/Gestão Ágil.
- O que todas têm em comum é uma cultura que valoriza a agilidade, a inovação e a adaptação rápida às mudanças no mercado. Ao adotar uma abordagem ágil, as empresas podem melhorar sua capacidade de responder às demandas dos clientes, impulsionar a inovação e manter uma vantagem competitiva sustentável.

11. LIÇÕES APREENDIDAS

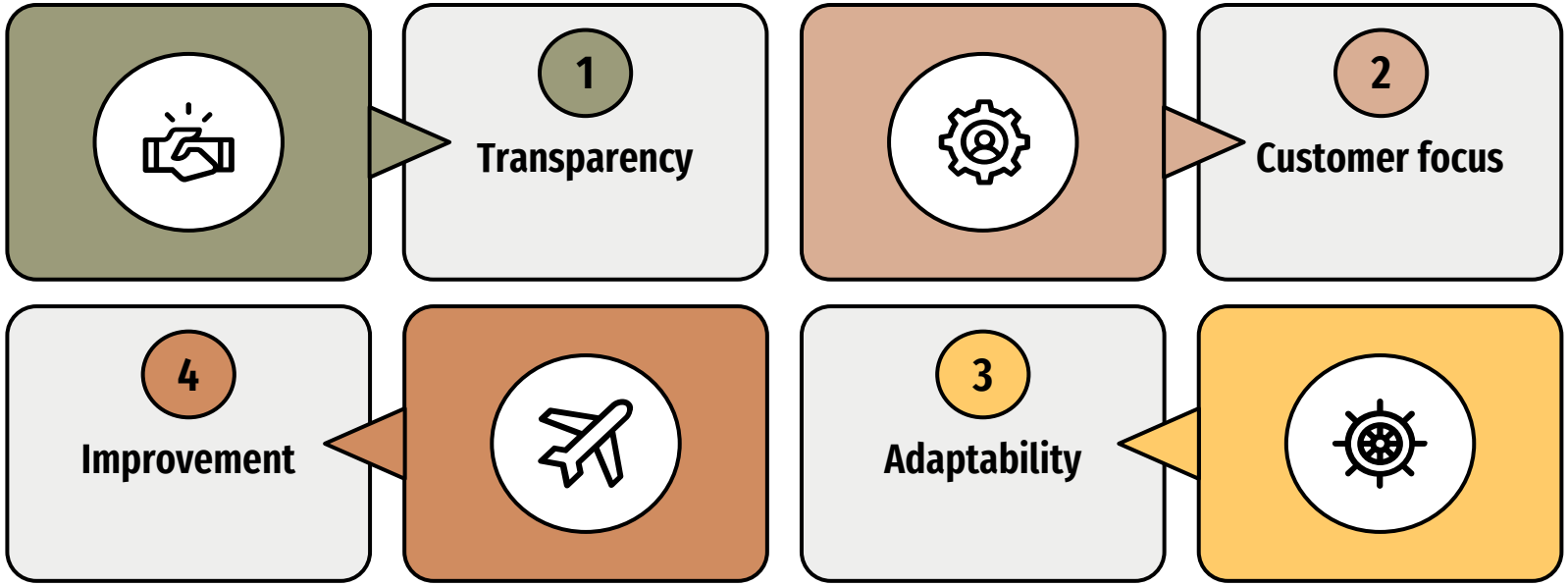

11.1. LIÇÕES APREENDIDAS

- A implementação da Gestão Ágil/*Business Agility* traz consigo uma série de lições importantes que podem ajudar as empresas a alcançar sucesso.
- Algumas dessas lições incluem:

1 Liderança comprometida

- O apoio e o comprometimento da liderança são essenciais para o sucesso da transformação ágil. Os líderes precisam demonstrar apoio ativo, fornecer recursos adequados e promover uma cultura que valorize a agilidade.

2 Envolvimento de toda a organização

- A transformação ágil não é apenas responsabilidade das equipes de T.I. Ela requer o envolvimento e a colaboração de toda a organização, desde a liderança sênior até os colaboradores da linha de frente.

3 Foco no valor do cliente

- A Gestão ágil deve estar centrada no cliente, com foco na entrega contínua de valor aos clientes. As empresas precisam entender as necessidades e expectativas dos clientes e adaptar suas estratégias e práticas de acordo.

4 Experimentação e Aprendizado contínuo

- Uma mentalidade de experimentação e aprendizado contínuo é fundamental para o sucesso. As empresas precisam estar dispostas a tentar coisas novas, aceitar o fracasso como parte do processo e aprender com os erros.

5 Cultura de colaboração e transparência

- Uma cultura que promove a colaboração, a transparência e a responsabilidade compartilhada, é essencial para o sucesso da transformação ágil. As empresas devem promover a comunicação aberta, o compartilhamento de conhecimento e a colaboração entre equipes e departamentos.

6 Adaptação às mudanças

- A capacidade de se adaptar rapidamente às mudanças é fundamental para o sucesso da Gestão Ágil. As empresas precisam estar preparadas para ajustar suas estratégias, processos e práticas conforme necessário para enfrentar novos desafios e aproveitar oportunidades emergentes.

7 Medição e avaliação constantes

- A medição e avaliação constantes do progresso são essenciais para garantir o sucesso da transformação ágil. As empresas devem estabelecer métricas claras de sucesso, acompanhar seu desempenho regularmente e ajustar suas abordagens conforme necessário com base nos resultados.

- Essas são apenas algumas das lições aprendidas que podem ajudar as empresas a alcançar sucesso na implementação da *Business Agility*/Gestão Ágil.
- Ao adotar uma abordagem colaborativa, centrada no cliente e orientada para o aprendizado contínuo, as empresas podem aumentar sua capacidade de se adaptar rapidamente às mudanças e alcançar um sucesso sustentável a longo prazo.

REFERÊNCIAS

ADKINS, Lyssa. Treinamento de equipes ágeis. Rio de Janeiro: Editora Alta Books, 2020. E-book. ISBN 9786555206340.

BRUGNOLO, Mariano F. Gestão estratégica de negócios. Rio de Janeiro: Saraiva Uni, 2018. E-book. ISBN 9788547233143CAMARGO, Robson Alves de; RIBAS, Thomaz. Gestão ágil de projetos. São Paulo: Saraiva, 2019. Ebook. ISBN 978855313189.

COHN, Mike. Desenvolvimento de software com Scrum. Porto alegre: Bookman, 2011. Ebook. ISBN 9788577808199.

MATTOS, João Roberto Loureiro de; Guimaraes, Leoman dos Santos. Gestão da tecnologia e inovação: uma abordagem prática. 2. ed. São Paulo: Saraiva, 2012. ISBN 9788502178960.

SBROCCO, José Henrique Teixeira de C.; MACEDO, Paulo Cesar de. Metodologias Ágeis - Engenharia de Software sob Medida. Rio de Janeiro: Érica, 2012. E-book. ISBN 9788536519418.

SCHIAVINI, Janaina M.; SOUZA, Ana C. A. Alves de; VELHO, Adriana G.; et al. Modelos de negócios. Porto Alegre: SAGAH, 2020. E-book. ISBN 9786556900438.